

## EVENTOS CULTURALES EN LA "COMARCA SIERRA DE CAZORLA"

### MES DE OCTUBRE 2016

#### CAZORLA

Del 30 de septiembre al 2 de octubre

#### **I CERTAMEN INTERNACIONAL DE TUNAS**

**Lugar: Cazorla Pueblo AT\*\*\***

En él participarán las siguientes tunas:

Tuna Universitaria de distrito de Jaén

- Tuna de Filosofía y Letras de Sevilla
- Tuna Femenina Universitaria de Almería
- Tuna Universitaria de Beja (Portugal)
- Tuna Femenina Universitaria de León
- Tuna Universitaria de Plasencia
- Tuna de Derecho de Murcia

#### **PROGRAMA Y ACTIVIDADES**

**Viernes**

**19:00 h Pasacalles y Rondos**

**Pasacalles: se realizará por las siguientes calles:**

**Plaza de la Constitución, C/ Dtor. Muñoz, Pl.**

**Corredera, C/ Nubla y C/ José Salcedo Cano**

**Ronda: Se llevará a cabo al terminar el Pasacalles, se rondará bajo el Balcón de Zabaleta**

**Sábado:**

**20:30 h Actuación en las Ruinas de la iglesia de Santa María de Gracia**

[www.facebook.com/certamentunascazorla](http://www.facebook.com/certamentunascazorla)



Sábado 8 de octubre 2016

#### **JORNADAS DE VOLUNTARIADO PROMOVIDAS POR LA OFICINA DE MEDIO AMBIENTE DE CAZORLA.**

La primera actividad consistirá en una limpieza del río Cerezuelo, especialmente en la parte próxima al recinto ferial. Puedes inscribirte en la Oficina de Medio Ambiente de Cazorla, en Oficina de Turismo o en Guadalinfo.

¡No te quedes en casa, te esperamos!

**11:00 h en el recinto ferial.**

Del 8 octubre a 9 diciembre de 2016

#### **FESTIVAL INTERNACIONAL DE TEATRO DE CAZORLA (FIT)**

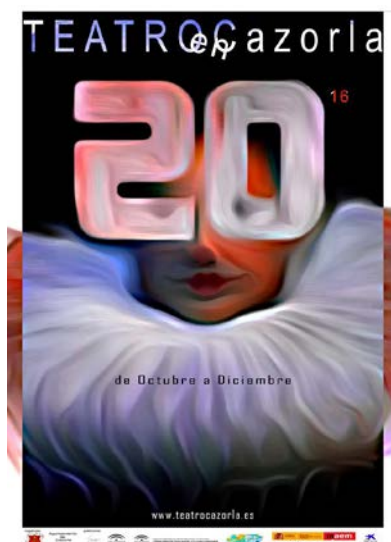

Venta de abonos para el Teatro en Sala los próximos 3 y 4 de octubre de 18 a 20 horas en la Taquilla del Teatro de la Merced.

**ORGANIZAN Y COLABORAN: AYUNTAMIENTO COMARCA SIERRA DE CAZORLA**



Cazorla



Chilluévar



Hinojares



Huesa



La Iruela



Peal de Becerro



Pozo Alcón



Quesada



Santo Tomé

**ASOCIACIÓN DESARROLLO RURAL COMARCA SIERRA DE CAZORLA**

C/ La Nava, s/n . 23460 Peal de Becerro (Jaén). Tef.: 953 73 14 89 . Fax.: 953 73 19 03

[www.comarcasierracazorla.es](http://www.comarcasierracazorla.es) . [cultura@comarcasierracazorla.com](mailto:cultura@comarcasierracazorla.com)

## EVENTOS CULTURALES EN LA "COMARCA SIERRA DE CAZORLA"

### MES DE OCTUBRE 2016

#### LA IRUELA

FERIA Y FIESTAS DE SAN MARTÍN 2016.

#### Sábado 1 de octubre 2016

16:00 h Concurso de truke y tute con importantes premios: jamones y paletillas para los campeones y subcampeones.

21:00 h Degustación de patatas asadas, sardinas y cuerva. Obsequio de la Cofradía.

23:30 h Verbena popular amenizada por Juan Manuel Melero hasta altas horas de la madrugada.

#### Domingo 2 de octubre 2016

8:00 h Alborada con repique de campanas y lanzamiento de cohetes.

9:00 h Campeonato de bolos serranos en la bolera de la Ermita.

12:00 h Fiesta religiosa en honor a la Virgen del Rosario y San Martín.

13:00 h Subida al palo liso

14:00 h Degustación de paella gigante, y a continuación Campeonato de Chinos con interesantes premios.

18:00 h Solemne procesión con las imágenes de la Virgen del Rosario y San Martín. A continuación: Actuación del grupo: Viola Cazorlensis de Cazorla.

21:00 horas: Verbena popular amenizada por Juan Manuel Melero, realizando concurso de jotas, fandangos y pasodobles.

¡A disfrutar de la feria!

#### Del 14 al 16 de octubre 2016

#### MERCADO MEDIEVAL LA IRUELA



LA IRUELA

ORGANIZAN Y COLABORAN: AYUNTAMIENTO COMARCA SIERRA DE CAZORLA



Cazorla



Chilluévar



Hinojares



Huesa



La Iruela



Peal de Becerro



Pozo Alcón



Quesada



Santo Tomé

ASOCIACIÓN DESARROLLO RURAL COMARCA SIERRA DE CAZORLA

C/ La Nava, s/n . 23460 Peal de Becerro (Jaén). Tef.: 953 73 14 89 . Fax.: 953 73 19 03

[www.comarcasierracazorla.es](http://www.comarcasierracazorla.es) . [cultura@comarcasierracazorla.com](mailto:cultura@comarcasierracazorla.com)

## EVENTOS CULTURALES EN LA "COMARCA SIERRA DE CAZORLA"

### MES DE OCTUBRE 2016

#### AGENDA DEPORTIVA

Domingo 16 de octubre 2016

Del 30 de septiembre al 2 octubre de 2016

Torneo de pádel.

En la pista de pádel del complejo deportivo de la quebrada.

III KDD MTB DIURNA

Salida y recogida de dorsales en el Centro Cívico de Burunchel

Salida: 9:00

**30 SEPTIEMBRE  
1-2 OCTUBRE**

**LA IRUELA**

**TORNEO de PADEL**

**CATEGORÍAS:**  
1º Y 2º MASCULINA FEMENINA (ÚNICA)

**MINIMO 8 PAREJAS  
MAXIMO 16 PAREJAS  
POR CATEGORIA**

**INSCRIPCIONES:**  
10€ POR PAREJA  
EN CADA CATEGORIA  
LIMITE DE INSCRIPCIÓN  
28 SEPTIEMBRE 12:00H

**PREMIO EN METÁLICO Y CAMISETA  
PARA 1º Y 2º CLASIFICADO  
DE CADA CATEGORIA**

MÁS INFORMACIÓN E INSCRIPCIONES VÍA  
WHATSAPP EN 646792165

**ORGANIZA:**  
Asociación Cultural "La Eriza"

**COLABORAN:**  
Excmo. Ayuntamiento de La Iruela  
IngenioTIC+  
Soluciones Informáticas  
Tf: 617416140  
www.ingeniotic.com  
info@ingeniotic.com

**III KDD MTB  
DIURNA**

DOMINGO 16 OCTUBRE 2016

Salida y recogida de dorsales en Centro Cívico de Burunchel.

Recogida de dorsales: 8:00 HORAS  
Salida: 9:00 HORAS

Llegada: 13:00 HORAS  
(Obligatorio uso de casco, menores con autorización)

24 KILÓMETROS APROXIMADAMENTE.

Inscripciones: 7€ en el Ayuntamiento de La Iruela o por número de cuenta. (Camisetas, bocadillo y refresco). Fecha límite de inscripción: 6 de Octubre.  
Nº CUENTA: UNICAJA ES32 2103 1222 11 1101000017 INDICAR NOMBRE, APELLIDOS Y DNI. CONCEPTO: QUEDADA, Y LA TALLA DE LA CAMISETA.

Organiza: Exmo. Ayuntamiento de La Iruela.

Colaboran: ADR Sierra de Cazorla y Centro de Educación Ambiental "Huerta del Cañamares"

Sábado 22 de octubre 2016

ULTRAMARATÓN BTT LA IRUELA - SIERRA DE CAZORLA.

RECORRIDO ULTRA MARATÓN BTT LA IRUELA - SIERRA DE CAZORLA.

La Iruela - Merenderos - Riogazas - El Chorro - Collado Zamora - Puerto Lorente - Nacimiento Guadalquivir - Pino de las Tres Cruces - Arroyo Amarillo - Puente de las Herrerías - Sendero bajo Poyos de la Mesa - Nava del Espino - Nava de San Pedro - Pino Félix Rodríguez de la Fuente - Rambla Seca - Campos Hernán Perea -

ORGANIZAN Y COLABORAN: AYUNTAMIENTO COMARCA SIERRA DE CAZORLA



Cazorla



Chilluévar



Hinojares



Huesa



La Iruela



Peal de Becerro



Pozo Alcón



Quesada



Santo Tomé

ASOCIACIÓN DESARROLLO RURAL COMARCA SIERRA DE CAZORLA

C/ La Nava, s/n . 23460 Peal de Becerro (Jaén). Tef.: 953 73 14 89 . Fax.: 953 73 19 03

[www.comarcasierracazorla.es](http://www.comarcasierracazorla.es) . [cultura@comarcasierracazorla.com](mailto:cultura@comarcasierracazorla.com)



**EVENTOS CULTURALES EN LA "COMARCA SIERRA DE CAZORLA"**

**MES DE OCTUBRE 2016**

Centenares - Majal Alto - Puente Hierro - Pantano del Tranco - Coto Ríos - Loma María Ángela - Borosa - Torre del Vinagre - Refugio Fuente la Zarza - Puerto de las Palomas - Camino de las Ánimas - La Iruela - Castillo de La Iruela.

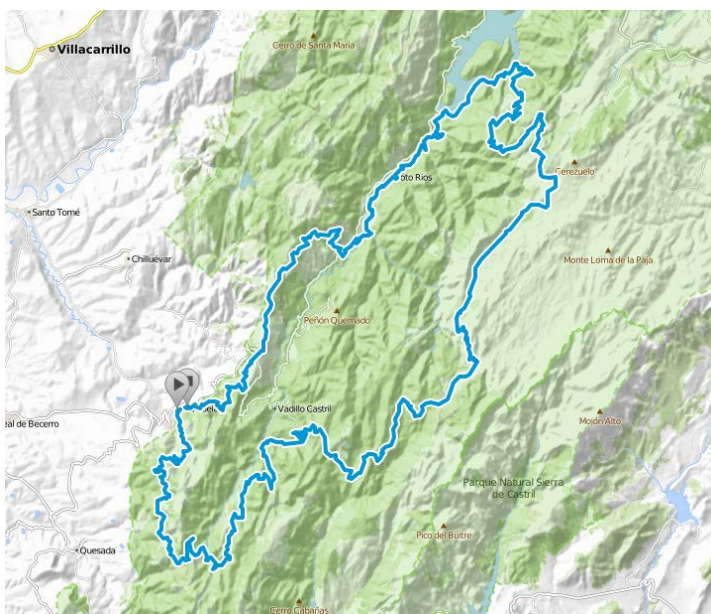

LA IRUELA

ORGANIZAN Y COLABORAN: AYUNTAMIENTO COMARCA SIERRA DE CAZORLA



Cazorla



Chilluvar



Hinojares



Huesa



La Iruela



Peal de Becerro



Pozo Alcón



Quesada



Santo Tomé

ASOCIACIÓN DESARROLLO RURAL COMARCA SIERRA DE CAZORLA

C/ La Nava, s/n . 23460 Peal de Becerro (Jaén). Tef.: 953 73 14 89 . Fax.: 953 73 19 03

[www.comarcasierracazorla.es](http://www.comarcasierracazorla.es) . [cultura@comarcasierracazorla.com](mailto:cultura@comarcasierracazorla.com)



**EVENTOS CULTURALES EN LA "COMARCA SIERRA DE CAZORLA"**

**MES DE OCTUBRE 2016**

**PEAL DE BECERRO**

**Miércoles 12 de Octubre de 2016**

**Sábado 8 de Octubre de 2016**

**1ª CONCENTRACION DE COCHES Y MOTOS CLASICOS**

**ACTUACIÓN DE JESÚS NAVARRO**  
20:30 h  
Teatro Rafael Alberti  
Precio: 6 € anticipada y 9 € en taquilla

**Lugar: Parque Félix Rodríguez de la Fuente**

**ORGANIZAN Y COLABORAN: AYUNTAMIENTO COMARCA SIERRA DE CAZORLA**



**EVENTOS CULTURALES EN LA "COMARCA SIERRA DE CAZORLA"**

**MES DE OCTUBRE 2016**

**Sábado 22 de Octubre de 2016**

**Del 28 al 31 octubre**

**ACTUACIÓN DE TXETXU ALTUBE**

**21:30 h**

**Salones Sarao.**

Pueden adquirir su entrada anticipada en Salones Sarao y Papelería Sacapuntas.

**Feria Medieval**

**Lugar: Plaza 1º de mayo (Torres Medievales)**

**Viernes 28 de Octubre de 2016**

**DANZA**

**¿CUÁL ES MI NOMBRE?**

**DA.TE DANZA**

**20:00 h**

**Teatro Rafael Alberti**

**PEAL DE BECERRO**

**ORGANIZAN Y COLABORAN: AYUNTAMIENTO COMARCA SIERRA DE CAZORLA**



Cazorla



Chilluévar



Hinojares



Huesa



La Iruela



Peal de Becerro



Pozo Alcón



Quesada



Santo Tomé

**ASOCIACIÓN DESARROLLO RURAL COMARCA SIERRA DE CAZORLA**

C/ La Nava, s/n . 23460 Peal de Becerro (Jaén). Tef.: 953 73 14 89 . Fax.: 953 73 19 03

[www.comarcasierracazorla.es](http://www.comarcasierracazorla.es) . [cultura@comarcasierracazorla.com](mailto:cultura@comarcasierracazorla.com)



**EVENTOS CULTURALES EN LA "COMARCA SIERRA DE CAZORLA"**

**MES DE OCTUBRE 2016**

Sábado 29 de Octubre de 2016

CIRCO, TEATRO, MÚSICA...

**BÁMBALAS**

**ALAS CINCO TEATRO**

**20:00 h**

**Teatro Rafael Alberti**



AGENDA DEPORTIVA

Del 12 al 16 de Octubre de 2016

GUADALQUIVIR CLASSIC RALLY

Puerto de Santa María – Peal de Becerro



PEAL DE BECERRO

ORGANIZAN Y COLABORAN: AYUNTAMIENTO COMARCA SIERRA DE CAZORLA



Cazorla



Chilluévar



Hinojares



Huesa



La Iruela



Peal de Becerro



Pozo Alcón



Quesada



Santo Tomé

ASOCIACIÓN DESARROLLO RURAL COMARCA SIERRA DE CAZORLA

C/ La Nava, s/n . 23460 Peal de Becerro (Jaén). Tef.: 953 73 14 89 . Fax.: 953 73 19 03

[www.comarcasierracazorla.es](http://www.comarcasierracazorla.es) . [cultura@comarcasierracazorla.com](mailto:cultura@comarcasierracazorla.com)

## EVENTOS CULTURALES EN LA "COMARCA SIERRA DE CAZORLA"

### MES DE OCTUBRE 2016

#### POZO ALCÓN

Del 3 al 9 octubre 2016

ACTIVIDADES Y HORARIOS PROGRAMADOS,  
PARA LAS JORNADAS DEL DIA DEL MAYOR

Viernes 7 de octubre 2016

10:30 H. Puerta del Ayuntamiento

\*Tabla de Gimnasia dirigida por Don Javier Imela.

\*Desayuno Saludable en el Hogar del Pensionista.

Sábado, 8 de octubre 2016

10:00 H. Puerta del Ayuntamiento

\*Marcha familiar, hijas, hijos, nietas, nietos y abuelas y abuelos.

20:00 H. Hogar del Pensionista

\* Invitación y Baile.

Domingo 9 de octubre 2016

12:30 H. Parroquia Ntra. Sra. Encarnación

\*Santa Misa de Acción de Gracias por los Años Vividos.

14:00 H. Hogar del Pensionista

\*Convivencia, Comida, y sorpresas.

Imprescindible apuntarse antes del 25 de septiembre



Sábado 15 de octubre 2016

**Festival Solidario de Rock.**

Actuarán: **La Serrano Blue Band, a contra blues, the new band y the bond scott band.**

El precio de la entrada anticipada es de 5€ y 7€ en taquilla, pudiéndola adquirir a partir de la semana que viene en el Ayuntamiento, Pub Géminis, Pub Helios, Pub Nilo y Disco Génesis. La Asociación A.L.E.S. (asociación para la lucha contra enfermedades de la sangre) tiene un proyecto que se llama "El Jardín de los Sueños" y consiste en la construcción de un parque infantil en una de las terrazas para aprovechar todo el año en el Complejo Hospitalario Ciudad de Jaén para niñ@s con cáncer para que nunca dejen de soñar incluso cuando están en el

ORGANIZAN Y COLABORAN: AYUNTAMIENTO COMARCA SIERRA DE CAZORLA



Cazorla



Chilluévar



Hinojares



Huesa



La Iruela



Peal de Becerro



Pozo Alcón



Quesada



Santo Tomé

ASOCIACIÓN DESARROLLO RURAL COMARCA SIERRA DE CAZORLA

C/ La Nava, s/n . 23460 Peal de Becerro (Jaén). Tef.: 953 73 14 89 . Fax.: 953 73 19 03

[www.comarcasierracazorla.es](http://www.comarcasierracazorla.es) . [cultura@comarcasierracazorla.com](mailto:cultura@comarcasierracazorla.com)



**EVENTOS CULTURALES EN LA "COMARCA SIERRA DE CAZORLA"**

**MES DE OCTUBRE 2016**

hospital, a pesar de las circunstancias que les están tocando vivir.

23:00 h horas

En el Salón Social y Cultural de #PozaAlcón

Organiza: Excmo. Ayuntamiento de Pozo Alcón

**Viernes 28 de octubre**

**FIESTA DE HALLOWEEN**

Organiza: A.M.P.A.

IES del Colegio N. S. Los Dolores

Colabora: Ayuntamiento de Pozo Alcón

**POZO ALCON**

**FESTIVAL BENÉFICO 15 DE Rock DE**  
SÁBADO 15 OCTUBRE 2016  
A beneficio de **niños con cáncer**  
**ALES. Sales**  
(Asociación para la lucha contra las enfermedades de la sangre)  
para el Proyecto el **JARDÍN DE LOS SUEÑOS**, que consiste en la construcción de un Parque infantil en una de las terrazas del Hospital de Jaén para los niños con cáncer.  
**2300 HORAS**  
**POZO ALCÓN (JAÉN) EN EL SALÓN SOCIAL**  
**LA SERRANO BLUE BAND**  
**A CONTRA BLUES**  
**THE NEW BAND**  
**THE BON SCOTT BAND**  
**PRECIO DE ENTRADAS:**  
ANTICIPADA: **5€**  
EN TAQUILLA: **7€**  
**PUNTOS DE VENTA:**  
Ayuntamiento de Pozo Alcón  
GEMINIS  
HELIOS  
ENLLO  
Organiza: Excmo. Ayuntamiento de Pozo Alcón (Jaén)  
Ayuntamiento de Pozo Alcón @ayuntpozaalcon  
www.descubrepozoalcon.com  
www.pozoalcon.es

**ACTIVIDADES Culturales y Deportivas Octubre 2016**

- 3 al 9:** XIV JORNADAS DÍA DEL MAYOR. Asociación de Mayores San Gregorio.
- 4:** INICIO ESCUELA MUNICIPAL DE TEATRO SIERRA DEL POZO. ESCUELA MUNICIPAL DE TEATRO SIERRA DEL POZO.
- 6:** INICIO CENTRO COMARCAL DE FLAMENCO. CENTRO DE FORMACIÓN COMARCAL DEL FLAMENCO EN POZO ALCÓN.
- 10:** De 17:00 a 20:00 h. en la Casa de la Cultura: TALLERES DE INFORMACIÓN Y SENSIBILIZACIÓN DE VIOLENCIA DE GÉNERO PARA MUJERES MAYORES.
- 12:** 12:00 h., en la Parroquia Ntra. Sra. de la Encarnación: MISA DEL PILAR Y ÁNGELES CUSTODIOS.
- 13:** III ENCUENTRO DE AMIGOS DE PALABRAS TÍPICAS DE POZO ALCÓN.
- 15:** 12:30 h., en la Casa de la Cultura: PRESENTACIÓN DE LAS CABANUELAS.
- 16:** TALLER DE SENDERISMO.
- 23:** 14:00 h., en el Salón Social: FESTIVAL BENEFICO DE ROCK.
- 23:** 14:00 h., en el Salón Social: COMIDA.
- 28:** FIESTA DE HALLOWEEN. Organiza: A.M.P.A. del Colegio N. S. Los Dolores. Colabora: Ayuntamiento de Pozo Alcón.

Organiza: Excmo. Ayuntamiento de Pozo Alcón (Jaén) Ayuntamiento de Pozo Alcón @ayuntpozaalcon www.descubrepozoalcon.com

ORGANIZAN Y COLABORAN: AYUNTAMIENTO COMARCA SIERRA DE CAZORLA



Cazorla



Chilluévar



Hinojares



Huesa



La Iruela



Peal de Becerro



Pozo Alcón



Quesada



Santo Tomé

ASOCIACIÓN DESARROLLO RURAL COMARCA SIERRA DE CAZORLA

C/ La Nava, s/n . 23460 Peal de Becerro (Jaén). Tef.: 953 73 14 89 . Fax.: 953 73 19 03

[www.comarcasierracazorla.es](http://www.comarcasierracazorla.es) . [cultura@comarcasierracazorla.com](mailto:cultura@comarcasierracazorla.com)

## EVENTOS CULTURALES EN LA "COMARCA SIERRA DE CAZORLA"

### MES DE OCTUBRE 2016

#### AGENDA DEPORTIVA

##### TALLER DE SENDERISMO

La Concejalía de Deportes del Excmo. Ayuntamiento de Pozo Alcón organiza el taller de senderismo para disfrutar de unas maravillosas rutas éste otoño.

Las rutas son las siguientes:

- Domingo 16 de octubre: Tranco del Lobo
- Domingo 30 de octubre: Cortijo Aserradores
- Domingo 13 de noviembre: Bco. Osa-Fuente Artesón - Arroyo Sabina
- Domingo 27 de noviembre: Vado de las Carretas
- Domingo 18 de diciembre: Pico Cabañas

El punto de encuentro de todas las rutas será desde la estación de autobuses de **#PozoAlcón** a las 8:30 horas de la mañana (el transporte correrá a cuenta de cada un@).

Inscripciones en la Concejalía de Deportes.

Precio del taller: 15€

**TALLER DE SENDERISMO  
POZO ALCÓN, OTOÑO 2016**

**DOMINGO 16 DE OCTUBRE**  
TRANCO DEL LOBO

**DOMINGO 30 DE OCTUBRE**  
CORTIJO ASERRADORES

**DOMINGO 13 DE NOVIEMBRE**  
BCO. OSA-FUENTE ARTESÓN  
ARROYO SABINA

**DOMINGO 27 DE NOVIEMBRE**  
VADO DE LAS CARRETAS

**DOMINGO 18 DE DICIEMBRE**  
PICO CABAÑAS

**SALIDA:** El punto de encuentro para todas las rutas será desde la Estación de Autobuses de Pozo Alcón a las 8:30 horas.  
**INSCRIPCIÓN:** Concejalía de Deportes del Excmo. Ayuntamiento de Pozo Alcón.  
**CUOTA DEL TALLER:** 15 Euros.  
**NOTA:** El transporte correrá a cuenta del participante.  
LOS PARTICIPANTES EN ESTE TALLER, TIENEN QUE UTILIZAR ROPA Y CALZADO ADECUADO A LA ACTIVIDAD A REALIZAR Y A LA METEOROLOGÍA DE LA ÉPOCA, ASÍ COMO LLEVAR COMIDA Y AGUA.

Organiza: Concejalía de Deportes del Excmo. Ayuntamiento de Pozo Alcón  
www.descubrepozoalcon.com  
www.pozoalcon.es  
Ayuntamiento De Pozo Alcón  
@ayuntpozoalcon

#### ORGANIZAN Y COLABORAN: AYUNTAMIENTO COMARCA SIERRA DE CAZORLA



Cazorla



Chilluévar



Hinojares



Huesa



La Iruela



Peal de Becerro



Pozo Alcón



Quesada



Santo Tomé



## EVENTOS CULTURALES EN LA "COMARCA SIERRA DE CAZORLA"

### MES DE OCTUBRE 2016

#### QUESADA

Viernes 7 de octubre 2016

**Presentación de la novela "El forjador de Sueños" de Benjamín del Castillo,  
19:00 h  
Museo Zabaleta - Miguel Hernández**

#### **VIII Certamen Fotográfico "Paisajes naturales de Quesada"**

El Ayuntamiento de Quesada, a través de las Concejalías de Medio Ambiente y Cultura, convoca el VIII Certamen Fotográfico "Paisajes naturales de Quesada", con arreglo a las siguientes:

#### **BASES:**

1. Podrán participar todas las personas que lo deseen.
2. Los temas se referirán a Naturaleza y Paisajes de Quesada (sierra, dehesa, campiña, flora, fauna, paisajes urbanos, etc).
3. Podrán presentarse hasta un máximo de 3 fotografías inéditas en blanco y negro o color, y que sean originales.  
Las fotografías tendrán un tamaño mínimo de 20x30 cm, montadas en cartón, con pasepartout o sin él. Además se acompañarán de un CD con las fotos en formato digital "jpg". Se recomienda una resolución de 1024 x 768 y un tamaño de archivo de hasta 2MB (Megabyte), por fotografía. Se aceptarán obras con retoque fotográfico siempre que no se trate de fotomontajes.

4. El plazo de presentación terminará el **4 DE NOVIEMBRE DE 2.016**, inclusive.

5. Los trabajos se entregarán con un título y sin firma, bajo lema o seudónimo en la siguiente dirección:

Ilustre Ayuntamiento de Quesada A la atención de la Concejalía de Medio Ambiente  
Plaza Constitución, 1

QUESADA

**PRESENTACIÓN DEL LIBRO DE Benjamín del Castillo Lozano**

*El forjador de sueños*  
(El alquimista andaluz)

MUSEO ZABALETA – MIGUEL HERNÁNDEZ

Benjamín del Castillo  
El forjador de sueños  
(El alquimista andaluz)

VIERNES 7 DE OCTUBRE 2016  
A LAS 19:00 horas

LUGAR:  
MUSEO ZABALETA  
MIGUEL HERNÁNDEZ  
QUESADA (JAÉN)

Ilustre Ayuntamiento de Quesada (Jaén) | Quesada donde nace el Guadalquivir | MUSEO ZABALETA | CIPAQ QUESADA

#### ORGANIZAN Y COLABORAN: AYUNTAMIENTO COMARCA SIERRA DE CAZORLA



Cazorla



Chilluévar



Hinojares



Huesa



La Iruela



Peal de Becerro



Pozo Alcón



Quesada



Santo Tomé

ASOCIACIÓN DESARROLLO RURAL COMARCA SIERRA DE CAZORLA

C/ La Nava, s/n . 23460 Peal de Becerro (Jaén). Tef.: 953 73 14 89 . Fax.: 953 73 19 03

[www.comarcasierracazorla.es](http://www.comarcasierracazorla.es) . [cultura@comarcasierracazorla.com](mailto:cultura@comarcasierracazorla.com)

## EVENTOS CULTURALES EN LA "COMARCA SIERRA DE CAZORLA"

### MES DE OCTUBRE 2016

23.480 Quesada (Jaén)

Dentro de dicho sobre se incluirá una breve descripción del lugar fotografiado así como la fecha de la toma de cada foto y otro sobre pequeño cerrado, en cuyo interior se consignarán los datos personales, fotocopia del D.N.I., dirección, correo electrónico y el teléfono del autor/a.

6. Se establecen los siguientes premios:

**1º Premio: 250 Euros y Diploma**

**2º Premio: 200 Euros y Diploma**

**3º Premio: 150 Euros y Diploma.**

7. El certamen podrá quedar desierto si el jurado considera que ninguno de los trabajos presentados reúne la calidad mínima.

8. El premio se otorgará a la mejor fotografía de las presentadas por un mismo autor.

9. El fallo del Jurado se dará a conocer el **11 DE NOVIEMBRE DE 2.016** en los tablones informativos del Ayuntamiento, el perfil de facebook Quesada Donde Nace El Guadalquivir y a través de la página web municipal:

[www.quesada.es](http://www.quesada.es)

1 O. Las obras premiadas quedarán en propiedad del Ayuntamiento de Quesada, que podrá darles el destino que estime conveniente. Se realizará una selección de las participantes, para editar un calendario del año 2.017.

Igualmente se montará una exposición con todas las fotografías participantes, cuya fecha

de inauguración y lugar se anunciará con antelación.

11. El participante cede al Ayuntamiento de Quesada el derecho a poder difundir las fotos en medios de comunicación locales: redes sociales, web, etc y garantiza que es el único titular de todos los derechos de autor.

*Nota: Datos obtenidos con la colaboración de las Concejalías y Técnicos de Cultura, Turismo, Festejos, Juventud y Deportes de los Ayuntamientos de la Comarca Sierra de Cazorla.*

**+ Info:** [www.comarcasierracazorla.com](http://www.comarcasierracazorla.com)  
[cultura@comarcasierracazorla.com](mailto:cultura@comarcasierracazorla.com)  
[turismo@comarcasierracazorla.com](mailto:turismo@comarcasierracazorla.com)  
[www.facebook.com/cultura.sierradecazorla](https://www.facebook.com/cultura.sierradecazorla)

**VENTOS CULTURALES EN LA "PROVINCIA DE JAÉN"**

**MES DE OCTUBRE 2016**

**+ Info:** [www.dipujaen.es/agenda/index.html](http://www.dipujaen.es/agenda/index.html)

QUESADA

ORGANIZAN Y COLABORAN: AYUNTAMIENTO COMARCA SIERRA DE CAZORLA



Cazorla



Chilluévar



Hinojares



Huesa



La Iruela



Peal de Becerro



Pozo Alcón



Quesada



Santo Tomé

ASOCIACIÓN DESARROLLO RURAL COMARCA SIERRA DE CAZORLA

C/ La Nava, s/n . 23460 Peal de Becerro (Jaén). Tef.: 953 73 14 89 . Fax.: 953 73 19 03

[www.comarcasierracazorla.es](http://www.comarcasierracazorla.es) . [cultura@comarcasierracazorla.com](mailto:cultura@comarcasierracazorla.com)